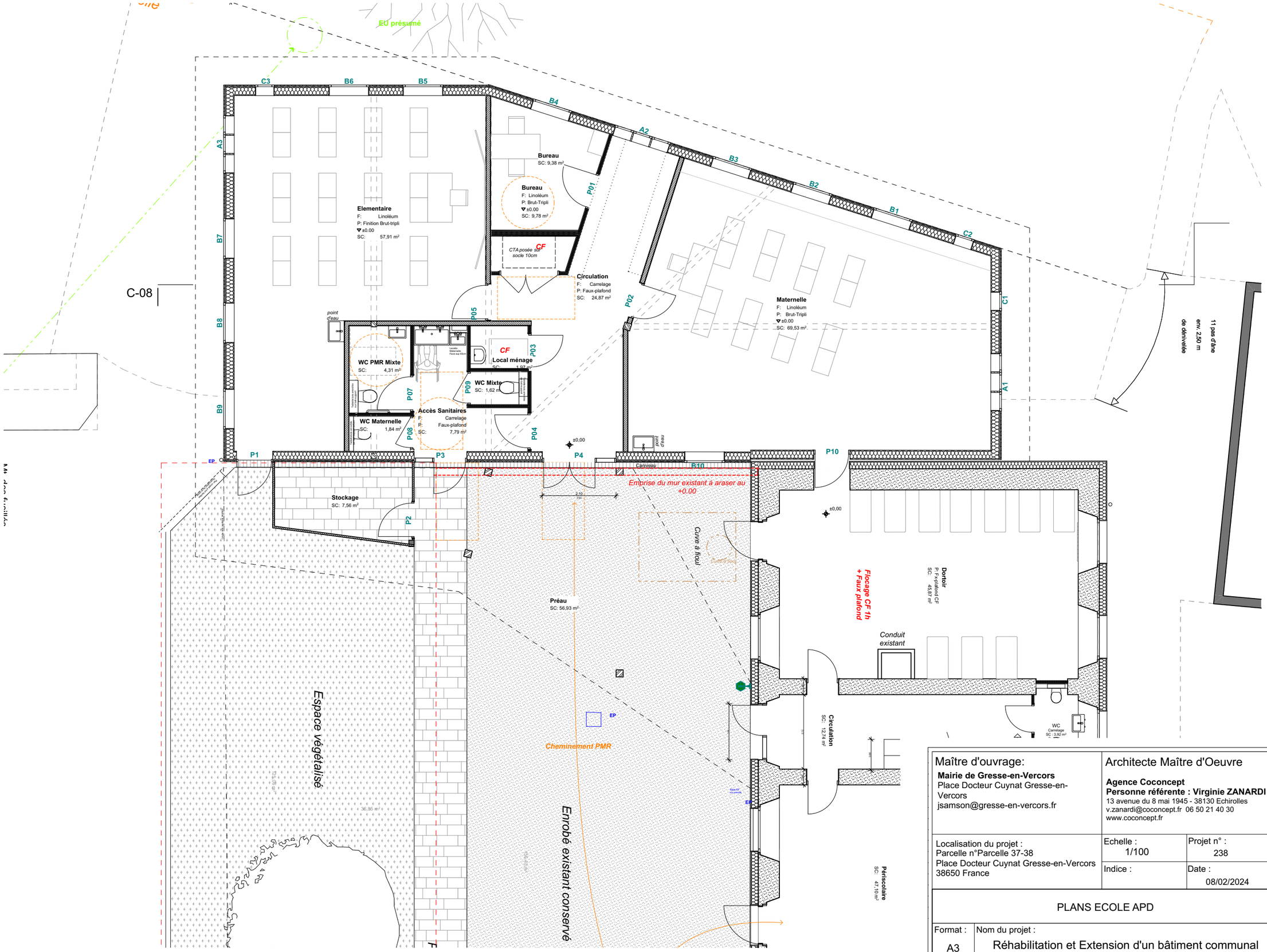

Maître d'ouvrage:	Architecte Maître d'Oeuvre	
Mairie de Gresse-en-Vercors Place Docteur Cuynat Gresse-en-Vercors jsamson@gresse-en-vercors.fr	**Agence Coconcept** **Personne référente : Virginie ZANARDI** 13 avenue du 8 mai 1945 - 38130 Echirolles v.zanardi@coconcept.fr 06 50 21 40 30 www.coconcept.fr	
Localisation du projet : Parcelle n°Parcelle 37-38 Place Docteur Cuynat Gresse-en-Vercors 38650 France	Echelle : 1/100	Projet n° : 238
	Indice :	Date : 08/02/2024
PLANS ECOLE APD		
Format : A3	Nom du projet : Réhabilitation et Extension d'un bâtiment communal	

coconcept